

# Lotissement de DVP4675 - CORSWAREM (Lot 3)

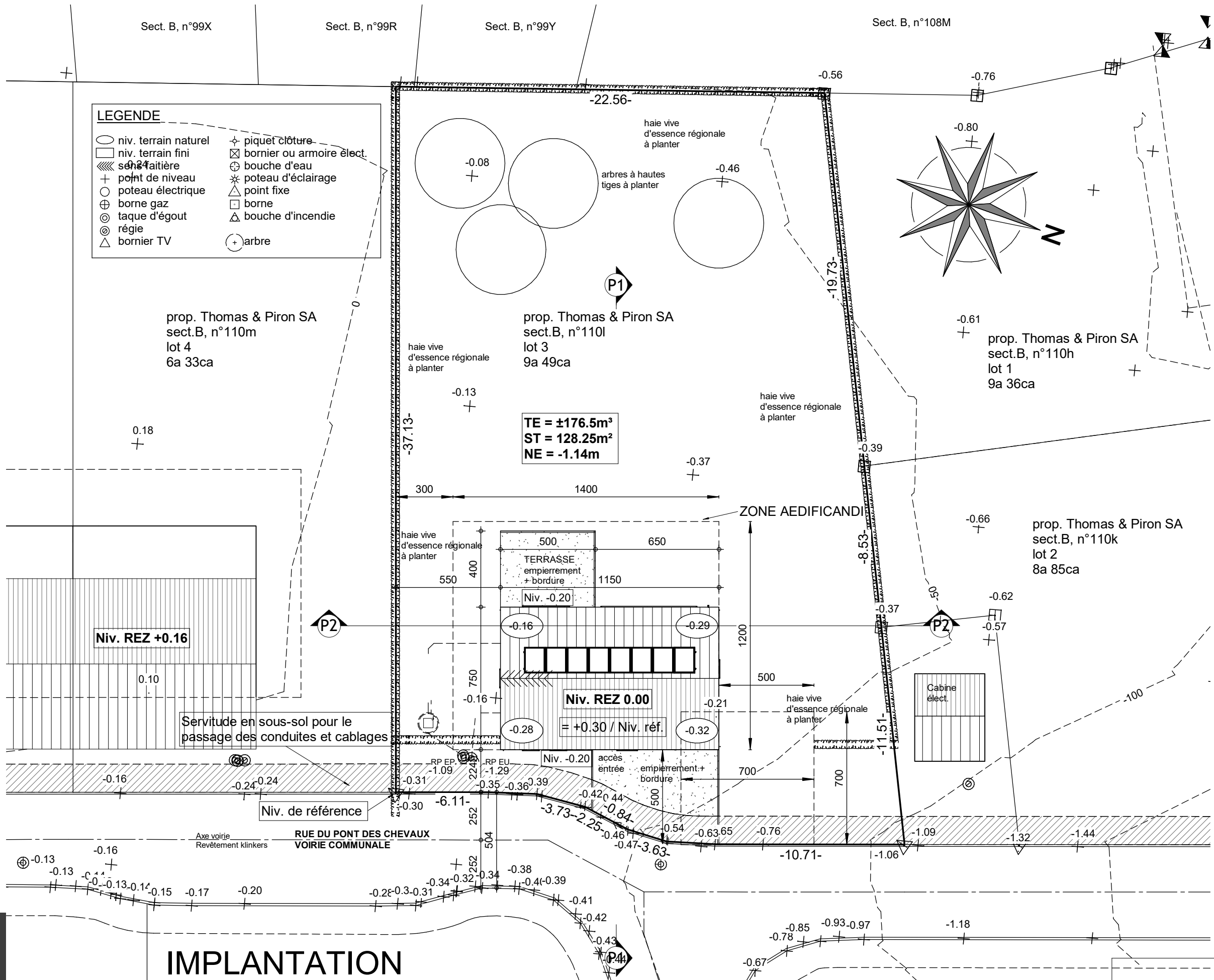
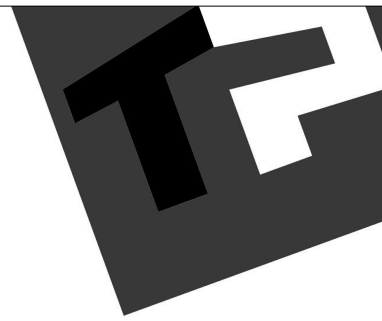

**LEGENDE**

○ niv. terrain naturel	✚ piquet clôture
□ niv. terrain fini	⊠ bornier ou armoire élect.
▨ séparation	⊕ bouche d'eau
+ point de niveau	* poteau d'éclairage
○ poteau électrique	△ point fixe
⊕ borne gaz	□ borne
⊙ taque d'égout	△ bouche d'incendie
⊙ régie	⊕ arbre
△ bornier TV	

prop. Thomas & Piron SA  
sect.B, n°110m  
lot 4  
6a 33ca

prop. Thomas & Piron SA  
sect.B, n°110l  
lot 3  
9a 49ca

prop. Thomas & Piron SA  
sect.B, n°110h  
lot 1  
9a 36ca

prop. Thomas & Piron SA  
sect.B, n°110k  
lot 2  
8a 85ca

TE = ±176.5m³  
ST = 128.25m²  
NE = -1.14m

Niv. REZ +0.16

Niv. REZ 0.00  
= +0.30 / Niv. réf.

Niv. de référence

RUE DU PONT DES CHEVAUX  
VOIRIE COMMUNALE

**IMPLANTATION**



AP---01- 33509	
Date :	09/02/2024
Echelle :	1/200

Le présent projet reste la propriété de la S.A. THOMAS & PIRON. Il est protégé par la législation en matière de création et ne peut en aucun cas faire l'objet d'une copie même partielle sans l'autorisation de l'auteur.

# Lotissement de DVP4675 - CORSWAREM (Lot 3)

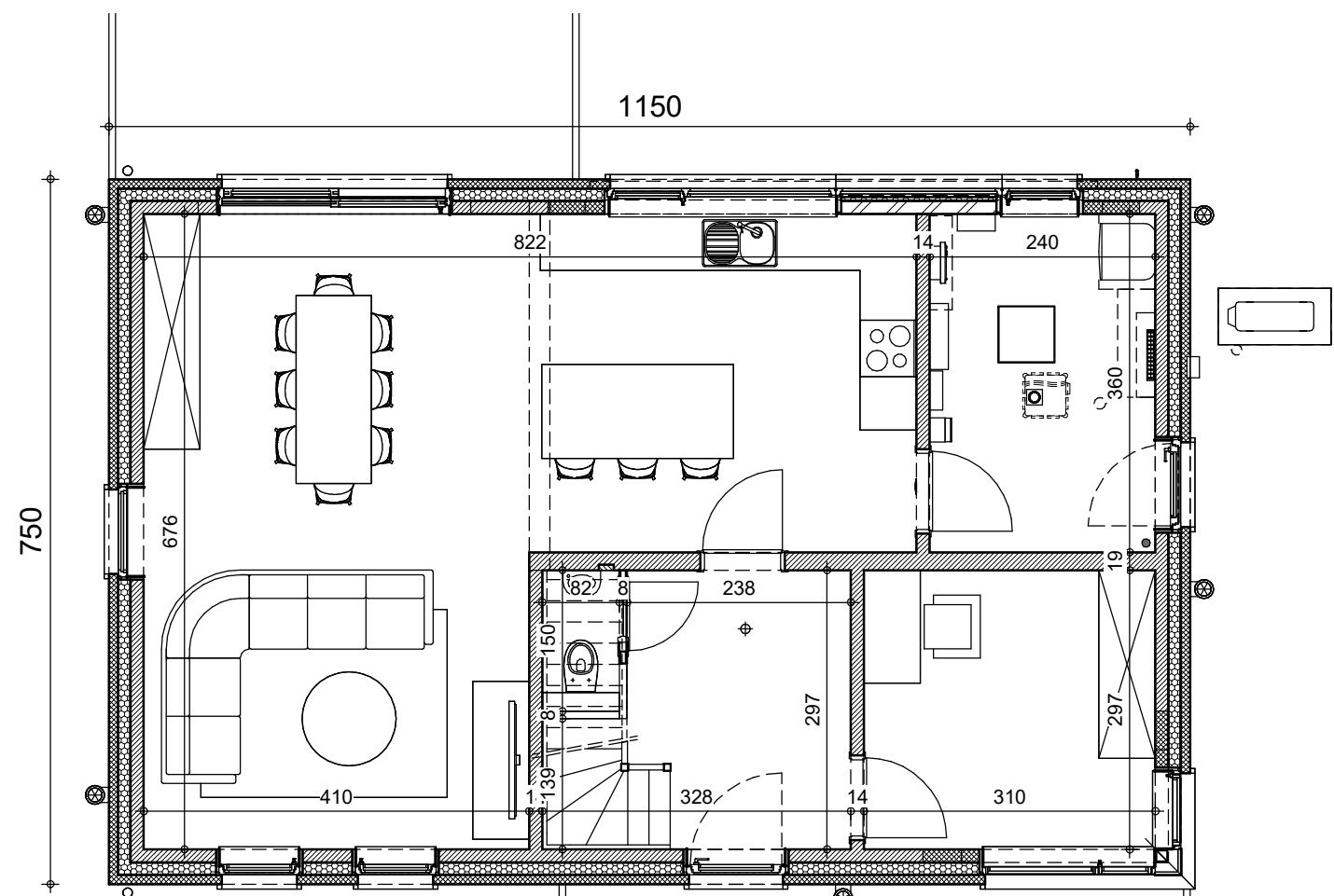

Surface : 77.61m<sup>2</sup>

LOT 3

## REZ-DE-CHAUSSEE

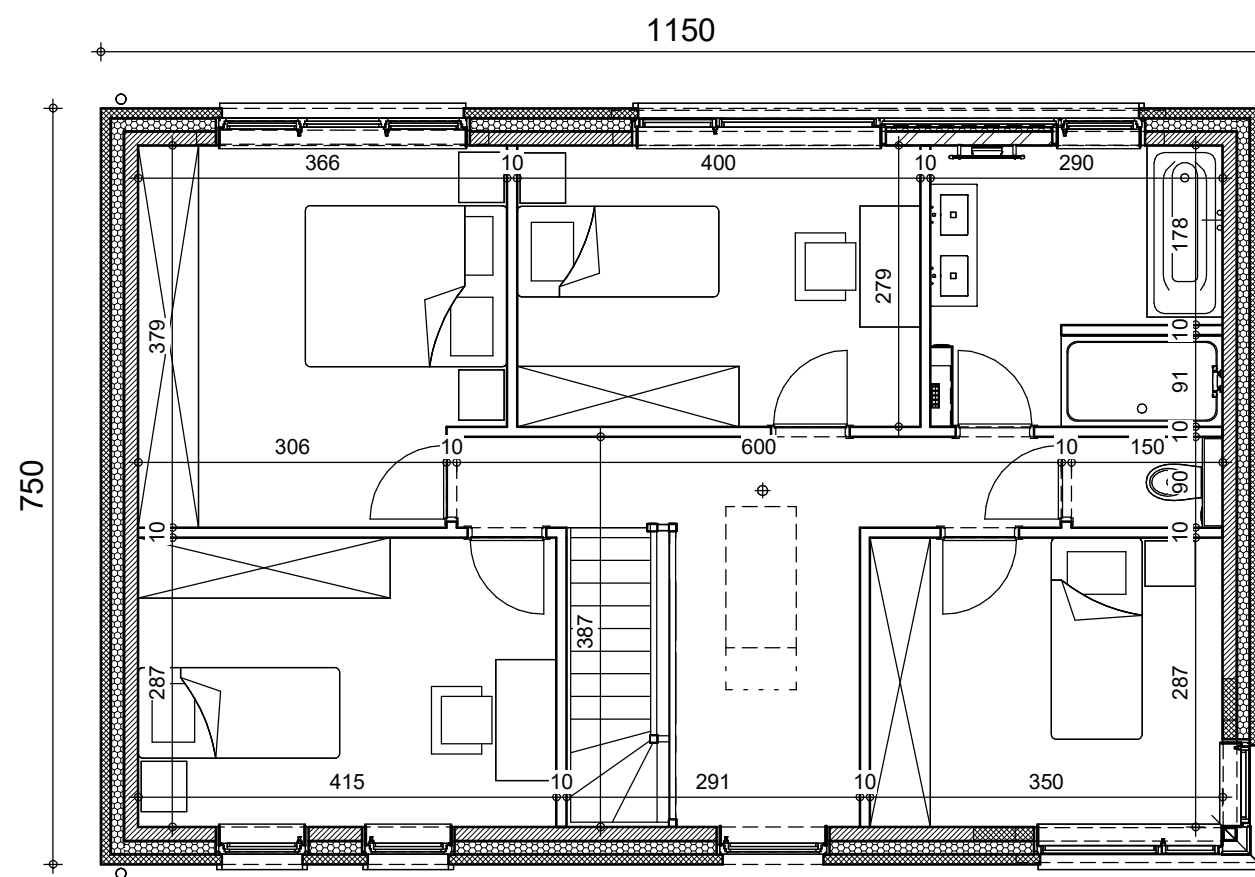

Surface : 86.25m<sup>2</sup>

LOT 3

## ETAGE

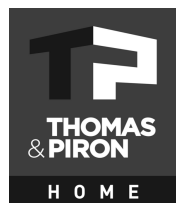

Le présent projet reste la propriété de la S.A. THOMAS & PIRON. Il est protégé par la législation en matière de création et ne peut en aucun cas faire l'objet d'une copie même partielle sans l'autorisation de l'auteur.

AP----.01- 33509	
Date :	09/02/2024
Echelle :	1/75

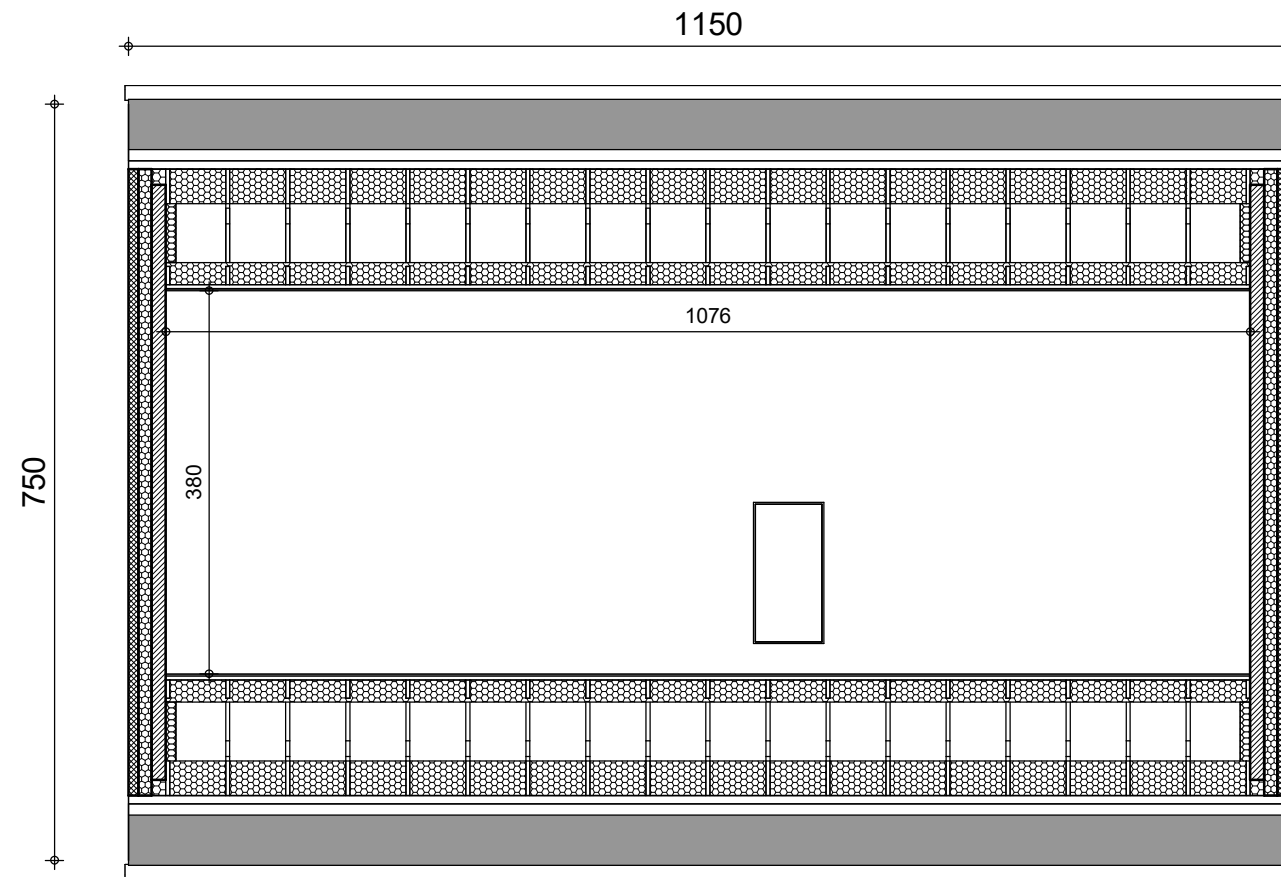
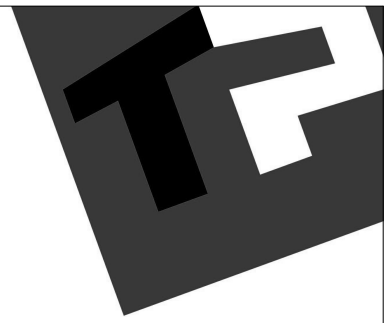

Surface : 45.08m<sup>2</sup>

LOT 3

# COMBLES

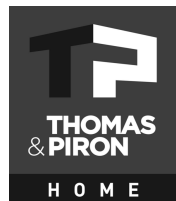

AP----.01- 33509	
Date :	09/02/2024
Echelle :	1/75

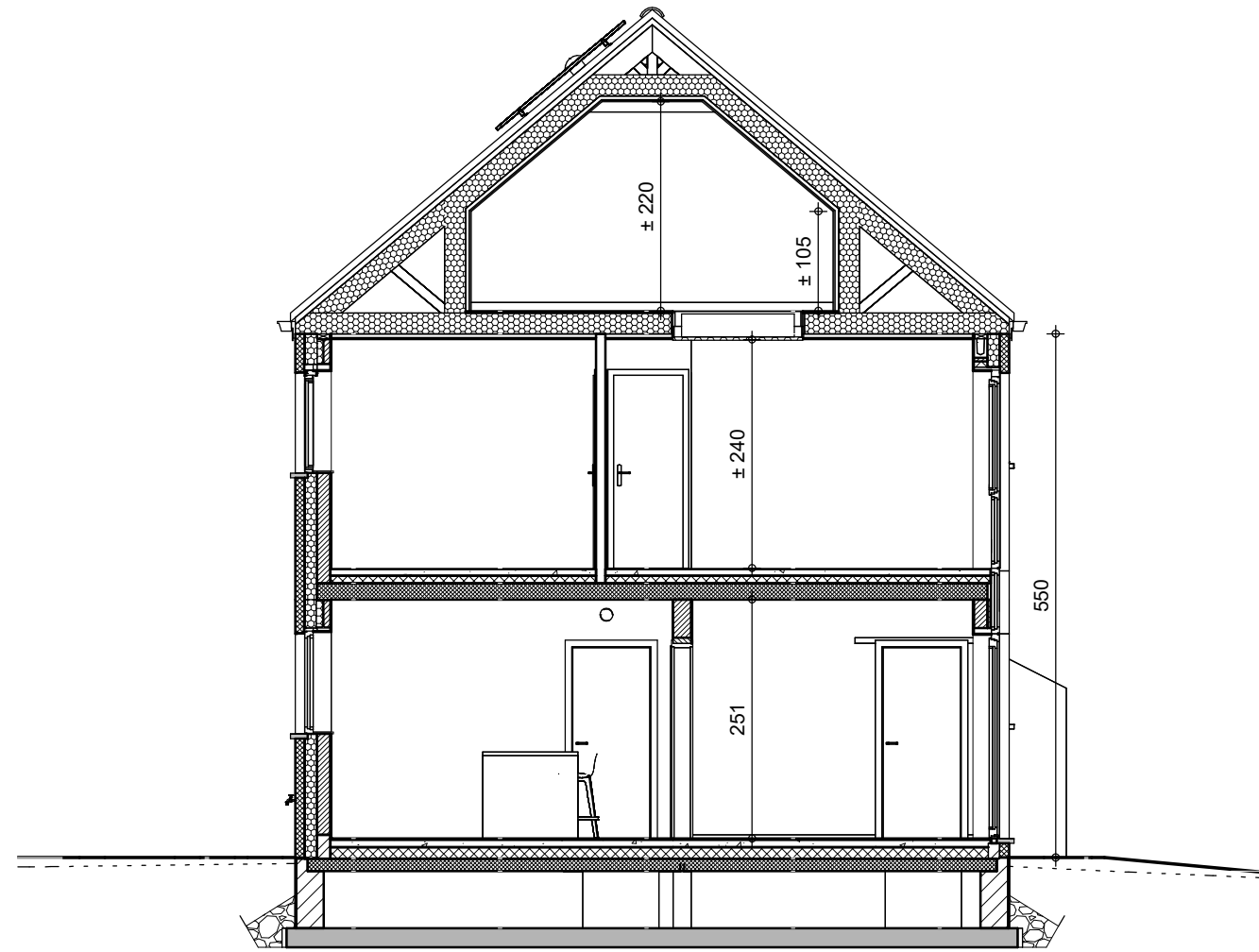
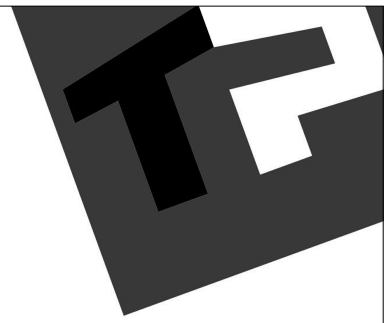

LOT 3

COUPE AA

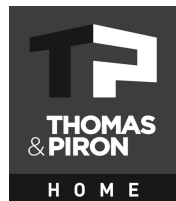

Le présent projet reste la propriété de la S.A. THOMAS & PIRON. Il est protégé par la législation en matière de création et ne peut en aucun cas faire l'objet d'une copie même partielle sans l'autorisation de l'auteur.

AP----.01- 33509	
Date :	09/02/2024
Echelle :	1/75

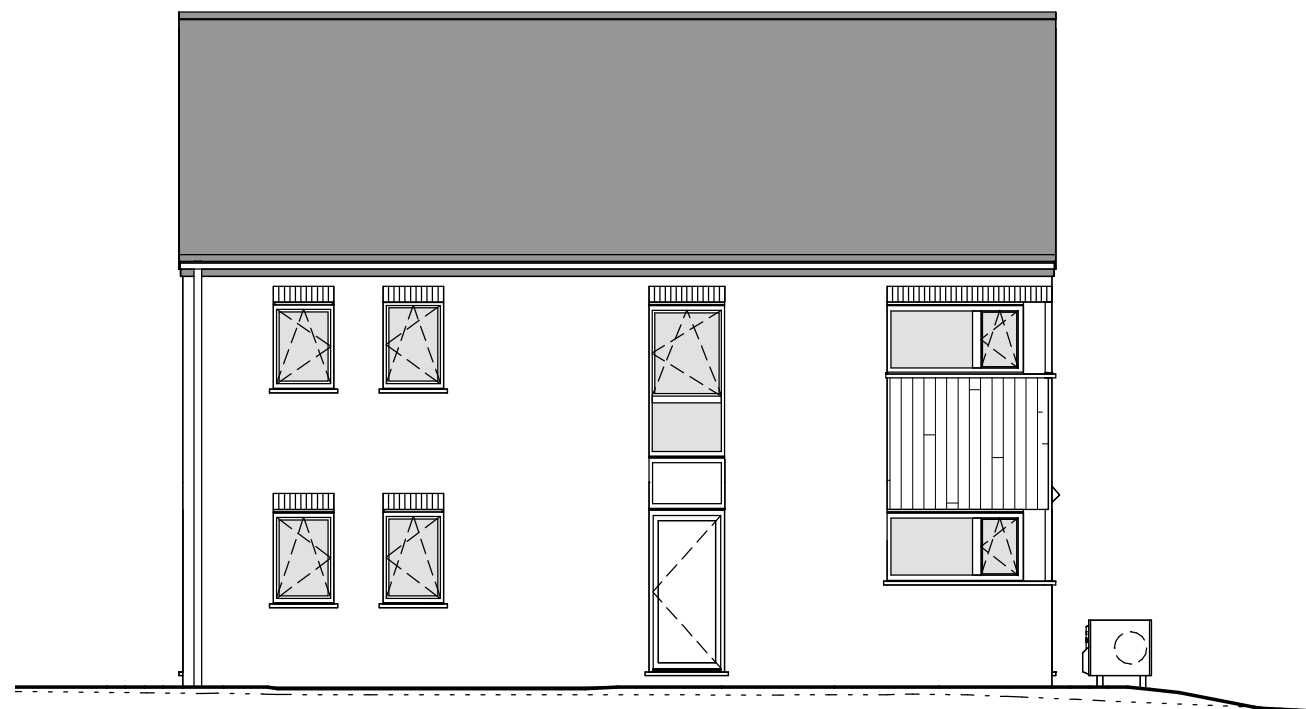

FACADE AVANT

LOT 3

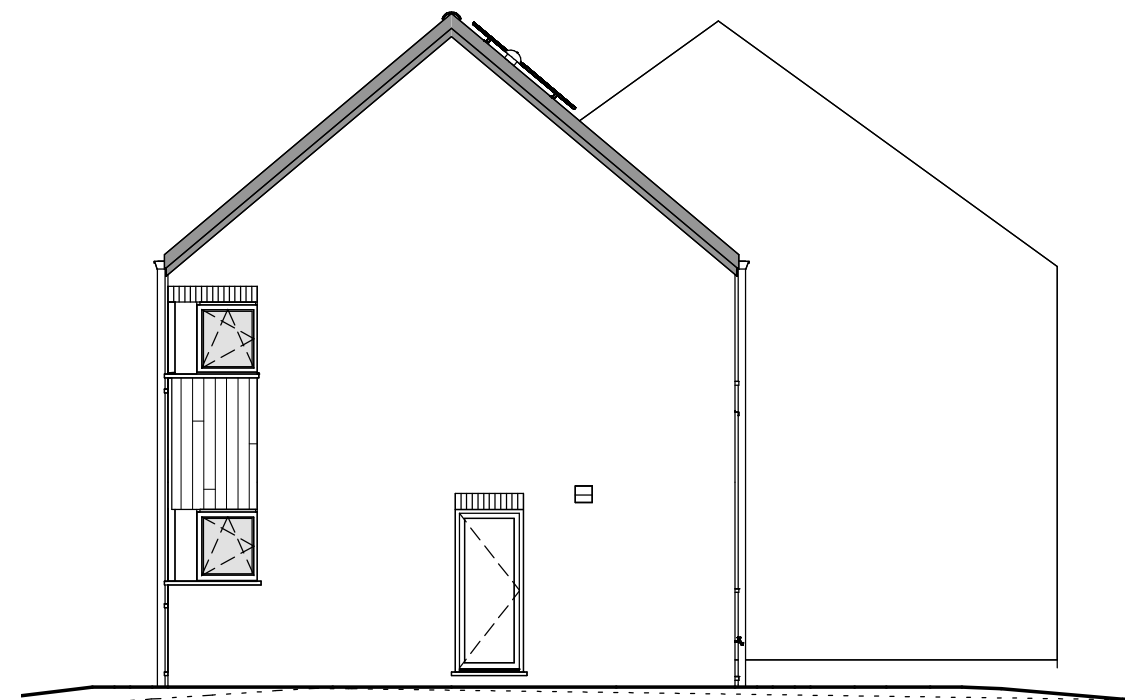

LOT 3

PIGNON DROIT

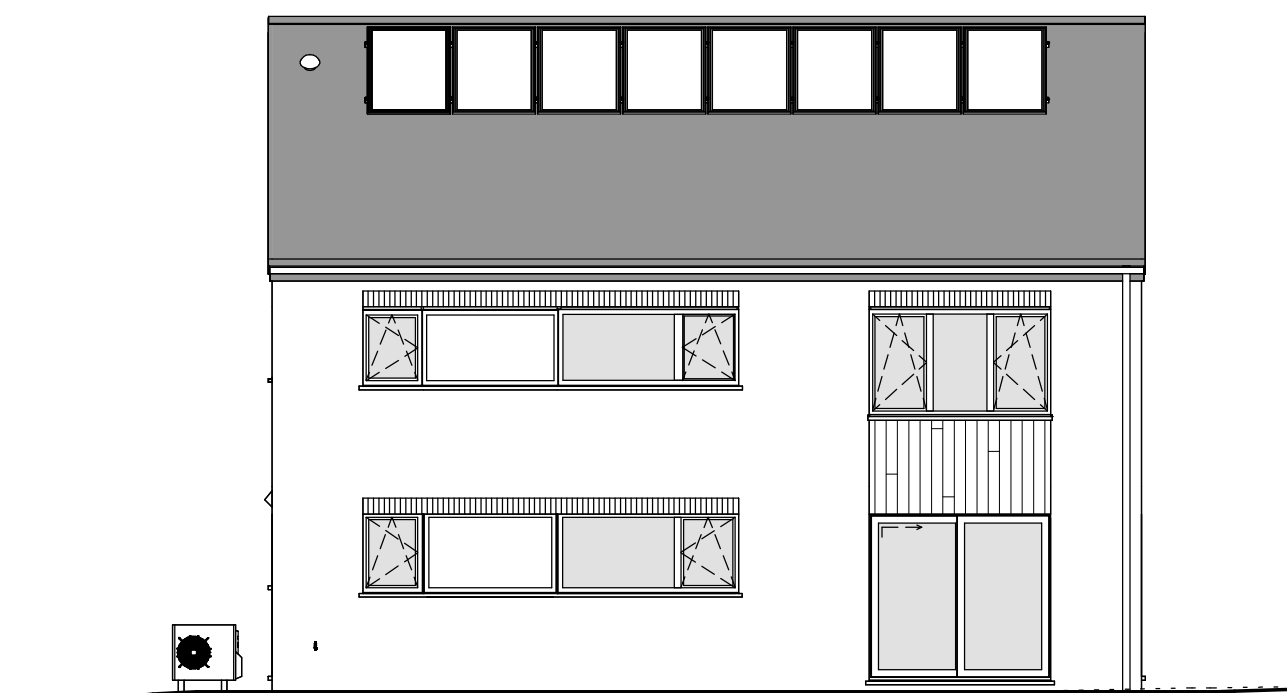

FACADE ARRIERE

LOT 3

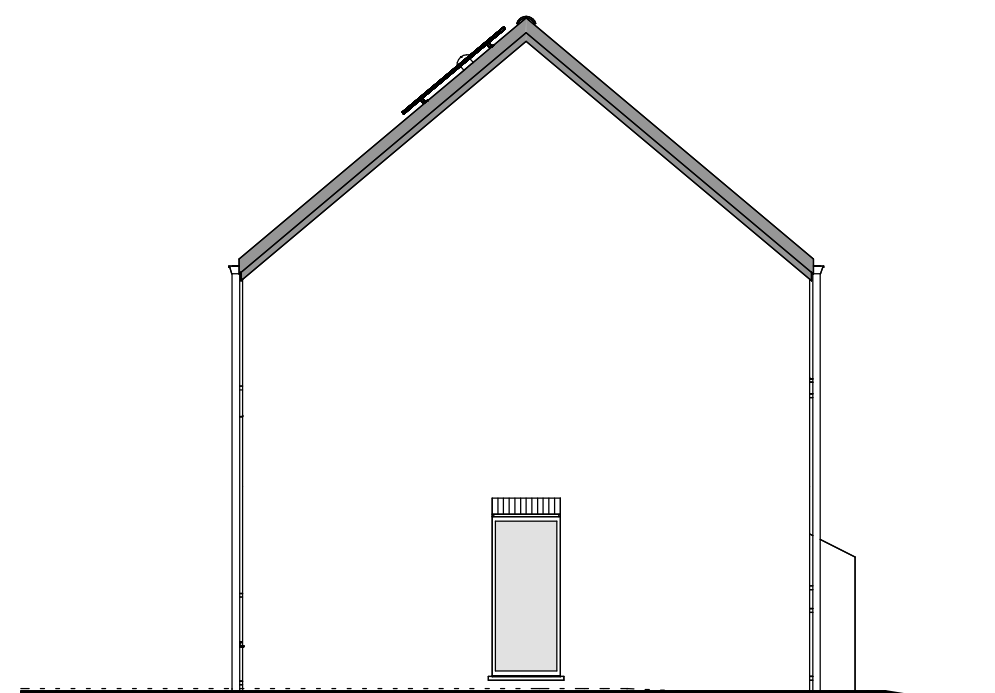

LOT 3

PIGNON GAUCHE



Le présent projet reste la propriété de la S.A. THOMAS & PIRON. Il est protégé par la législation en matière de création et ne peut en aucun cas faire l'objet d'une copie même partielle sans l'autorisation de l'auteur.

AP-----01- 33509	
Date :	09/02/2024
Echelle :	1/100